



建筑工程设计之资质证书编号:

A244002964

岩土工程勘察之资质证书编号:

B244002964

排水/道路/风景园林工程设计之资质证书编号:

A244002964

单位出图专用章 Stamp of Design Firm

注册执业专用章 Stamp of Registration

建设单位
客户: 揭西县东寨镇向阳开发区第十七栋13、14间李福龙住宅工程名称
Project Name: 揭西县东寨镇向阳开发区第十七栋13、14间李福龙住宅图名
Drawing Title: 总平面图业务号
Project No.:审定
Approved by: 陈冬梅审核
Verified by: 王领项目负责人
Project manager: 王领专业负责
Professional manager: 陈冬梅校对
Checked by: 冯伟成设计
Designer: 游业辉专业
Description: 建筑版本号
Version No.: JS-02日期
Date: 2026.1比例
Scale:

此图纸必须经设计单位盖章后方可施工

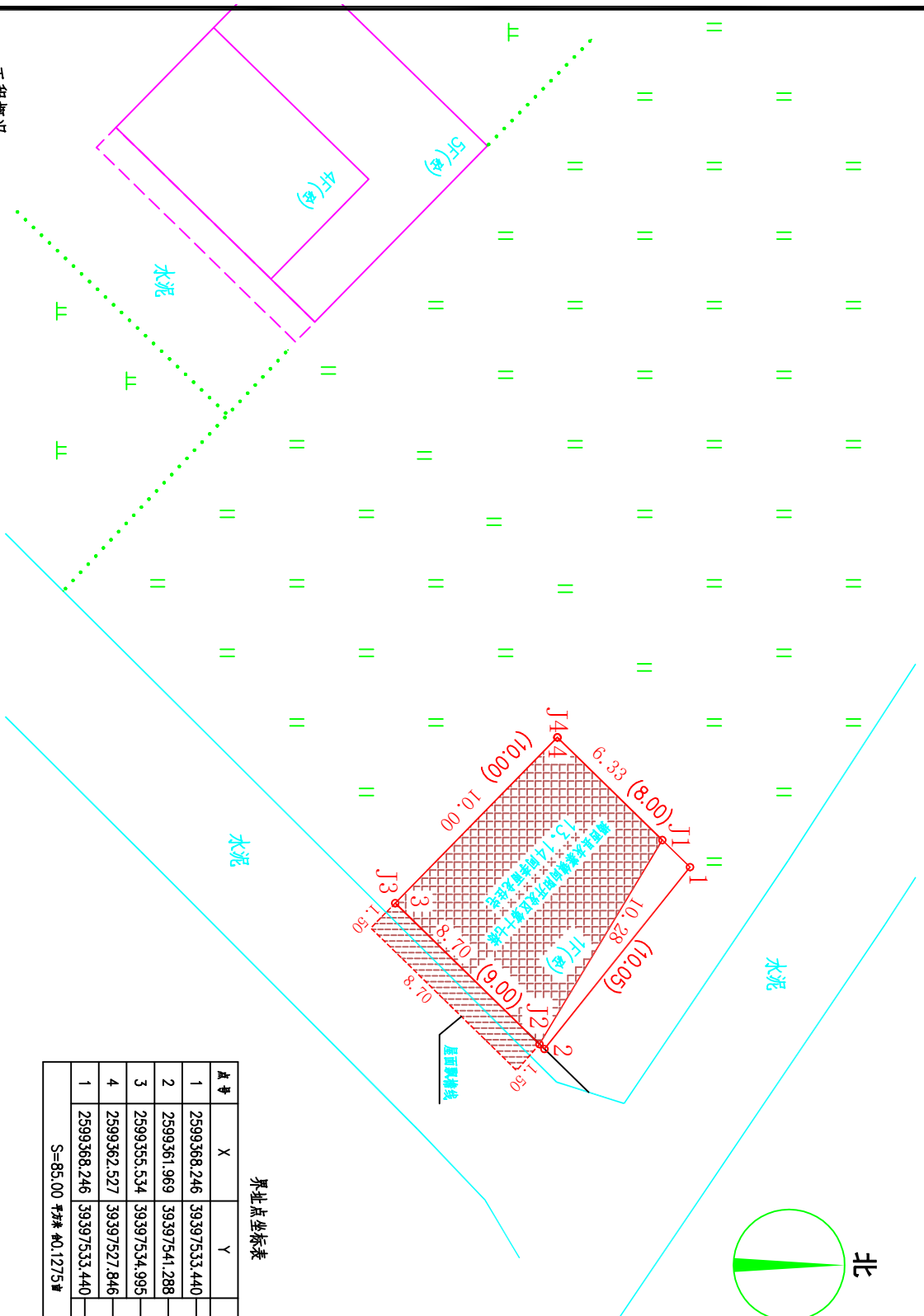

界址点坐标表

点号	X	Y	边长
1	2599368.246	39397533.440	10.05
2	2599361.969	39397541.288	9.00
3	2599355.534	39397534.995	10.00
4	2599362.527	39397527.846	8.00
1	2599368.246	39397533.440	

S=85.00 平方米 #0.1275#

界址点坐标表

点号	X	Y	边长
J1	2599367.052	39397532.272	10.28
J2	2599361.754	39397541.079	8.70
J3	2599355.534	39397534.995	10.00
J4	2599362.527	39397527.846	6.33
J1	2599367.052	39397532.272	

S=75.15 平方米 #0.1127#

工程概况:

- 1、建设地点:揭西县东寨镇向阳开发区第十七栋13、14间,西南边为相邻住宅,西南边相邻住宅的墙体为共墙,东南、西北、东北边三边墙体属自墙。
- 2、该建筑不动产证用地面积为85.00m²,现建筑基底面积:75.15m²。
- 3、建筑总面积:75.15m²。
- 4、建筑层数:地上1层。
- 5、建筑高度:4.00m。

总平面图

1:200

单位:米